

Datenblatt | Artikelnummer: 721-602

1-Leiter-Stiftleiste; CAGE CLAMP®; 2,5 mm²; Rastermaß 5 mm; 2-polig; 100% fehlsteckgeschützt; 2,50 mm²; lichtgrau

<https://www.wago.com/721-602>

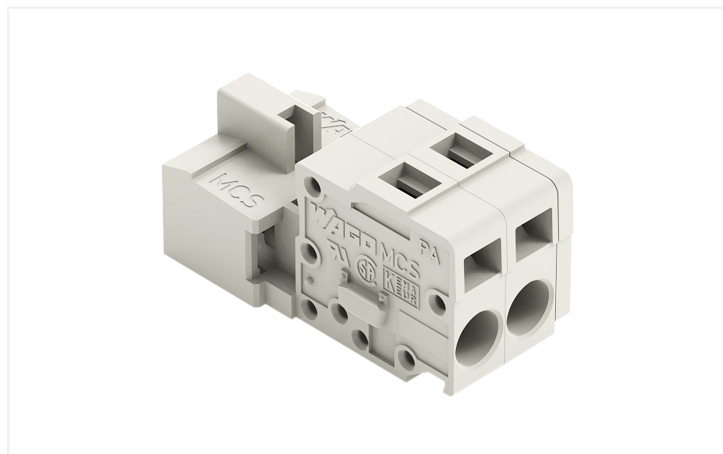

Farbe: ■ lichtgrau

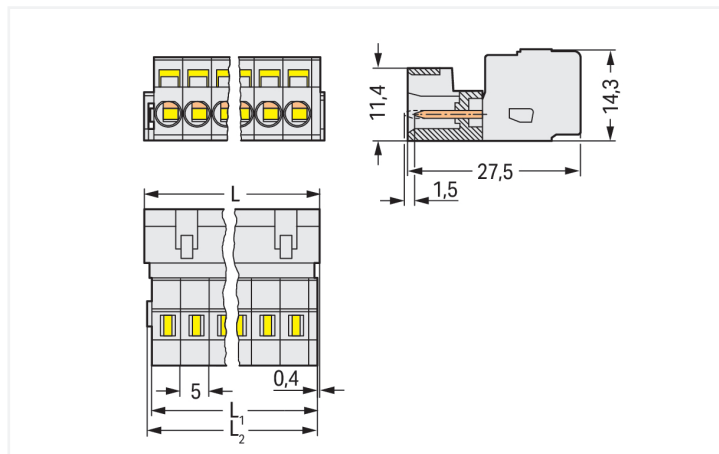

Abmessungen in mm

$L = (\text{Polzahl} - 1) \times \text{Rastermaß} + 8,2 \text{ mm}$

$L2 = L - 1,7 \text{ mm}$

$L3 = L - 1,2 \text{ mm}$

Derating-Kurve

1-Leiter-Federleiste (721-102/026-000) mit

1-Leiter-Stiftleiste (721-602)

Rastermaß 5 mm / Leiterquerschnitt 2,5 mm², f*

In Anlehnung an: EN 60512-5-2 / Reduktionsfaktor 0,8

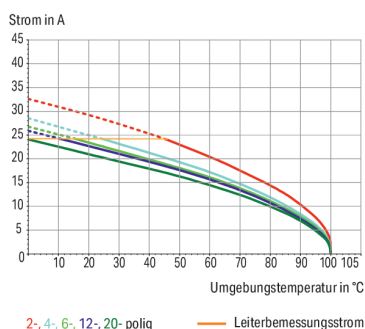

Stiftleiste Serie 721 mit Betätigungswerkzeug

Bei dieser Stiftleiste (Artikelnummer 721-602) ist eine fehlerfreie Elektroinstallation der Schwerpunkt. Unsere Leiterplatten-Steckverbinder geben Ihnen die größtmögliche Flexibilität bei unterschiedlichen Montagearten. Bei dieser Stiftleiste ist für den Leiteranschluss eine Abisolierlänge im Bereich von 8 bis 9 mm erforderlich. Dieses Produkt ist mit der CAGE CLAMP®-Technologie ausgerüstet. Mit dem CAGE CLAMP® Universalanschluss steht Ihnen eine zuverlässige und wartungsfreie Anschlussstechnik zur Verfügung, um sämtliche Leiterarten mithilfe einer Käfigzugfeder anzuschließen. Es ist keine Vorbehandlung der Leiter notwendig, beispielsweise durch das Aufcrimpen von Aderendhülsen. Die Abmessungen sind in Breite x Höhe x Tiefe (13,2 x 14,3 x 27,5) mm. Diese Stiftleiste ist in Abhängigkeit von der Leiterart für Leiterquerschnitte von 0,08 mm² bis 2,5 mm² geeignet. Die Kontaktfläche besteht aus Zinn. Für diese Stiftleiste/Stecker erfolgt die Betätigung per Betätigungswerkzeug. Das MCS – "Multi Connection System" von WAGO ist ein vielfältiges Steckverbindersystem für Ihre durchgängige Systemverdrahtung. Es ermöglicht Ihnen eine vereinfachte Verdrahtung in der Kabelvorkonfektionierung und auf Geräten durch zwei Betätigungsrichtungen für die CAGE CLAMP®-Varianten.

Hinweise

Sicherheitshinweis

Das MCS – *MULTI CONNECTION SYSTEM* – ist gemäß DIN EN 61984 ein Steckverbinder ohne Schaltleistung. Bei bestimmungsgemäßem Gebrauch dürfen diese Steckverbinder nicht spannungsführend oder unter Last gesteckt oder getrennt werden. Steckverbinder sollten in Energieflussrichtung im Leitungszug des Stromkreises derart angebracht sein, dass berührbare Steckerstifte (der Stiftleisten) in nicht gestecktem Zustand nicht unter Spannung stehen.

Varianten:

Andere Polzahlen
Vergoldete bzw. partiell vergoldete Kontaktflächen
Weitere Varianten können über den WAGO Vertrieb angefragt oder ggfs. unter <https://configurator.wago.com> konfiguriert werden.

Elektrische Daten

Bemessungsdaten gemäß	IEC/EN 60664-1		
Überspannungskategorie	III	III	II
Verschmutzungsgrad	3	2	2
Bemessungsspannung	320 V	320 V	630 V
Bemessungsstoßspannung	4 kV	4 kV	4 kV
Bemessungsstrom	12 A	12 A	12 A

Approbationsdaten gemäß	UL 1059		
Use Group	B	C	D
Bemessungsspannung	300 V	-	300 V
Bemessungsstrom	15 A	-	10 A

Approbationsdaten gemäß	UL 1977
Bemessungsspannung	600 V
Bemessungsstrom	15 A

Approbationsdaten gemäß	CSA		
Use Group	B	C	D
Bemessungsspannung	300 V	-	300 V
Bemessungsstrom	15 A	-	10 A

Anschlussdaten

Klemmstellen	2
Gesamte Anzahl der Potentiale	2
Anzahl Anschlusstypen	1
Anzahl der Ebenen	1

Anschluss 1	
Anschlussstechnik	CAGE CLAMP®
Betätigungsart	Betätigungswerkzeug
Betätigungsrichtung 1	Betätigung aus Leiteranschlussrichtung
Betätigungsrichtung 2	Betätigung 90° zur Leiteranschlussrichtung
Eindrähtiger Leiter	0,08 ... 2,5 mm ² / 28 ... 12 AWG
Feindrähtiger Leiter	0,08 ... 2,5 mm ² / 28 ... 12 AWG
Feindrähtiger Leiter; mit Aderendhülse mit Kunststoffkragen	0,25 ... 1,5 mm ²
Feindrähtiger Leiter; mit Aderendhülse ohne Kunststoffkragen	0,25 ... 2,5 mm ²
Abisolierlänge	8 ... 9 mm / 0.31 ... 0.35 inch
Polzahl	2
Leiteranschlussrichtung zur Steckrichtung	0°

Geometrische Daten

Rastermaß	5 mm / 0.197 inch
Breite	13,2 mm / 0.52 inch
Höhe	14,3 mm / 0.563 inch
Tiefe	27,5 mm / 1.083 inch

Mechanische Daten

variable Kodierung	Ja
Direktkontaktierung PE zur TS/Bohrloch/Gehäuse	Nein
Verdrehschutz	Ja

Steckverbindung

Kontaktausführung im Steckverbinderbereich	Stiftleiste/Stecker
Steckverbinder Anschlussstyp	für Leiter
Fehlsteckschutz	Ja

Werkstoffdaten

Hinweis Werkstoffdaten	Informationen zu Materialangaben finden sie hier
Farbe	lichtgrau
Isolierstoffgruppe	I
Isolierwerkstoff Hauptgehäuse	Polyamid (PA66)
Brennbarkeitsklasse gemäß UL 94	V0
Klemmfederwerkstoff	Chrom-Nickel-Federstahl (CrNi)
Kontaktwerkstoff	Elektrolytkupfer (E _{Cu})
Kontaktoberfläche	Zinn
Brandlast	0,068 MJ
Gewicht	3,5 g

Umgebungsbedingungen

Grenztemperaturbereich	-60 ... +100 °C
Verarbeitungstemperatur	-35 ... +60 °C

Umweltprüfungen

Prüfspezifikation Bahnanwendungen – Fahrzeuge – elektronische Betriebsmittel	DIN EN 50155 (VDE 0115-200):2022-06
Prüfdurchführung Bahnanwendungen –Betriebsmittel von Bahnfahrzeugen– Prüfungen für Schwingen und Schocken	DIN EN 61373 (VDE 0115-0106):2011-04
Spektrum/Einbauort	Lebensdauerprüfung Kategorie 1, Klasse A/B
Funktionsprüfung mit rauschförmigen Schwingen	Prüfung nach Pkt. 8 der Norm bestanden
Frequenz	f ₁ = 5 Hz bis f ₂ = 150 Hz
Beschleunigung	0,101g (höchster Prüfpegel bei allen Achsen verwendet)
Prüfdauer je Achse	10 Min.
Prüfrichtungen	X-, Y- und Z-Achse
Überwachung auf Kontaktstörungen/ Kontaktunterbrechungen	Bestanden
Spannungsfallmessung vor und nach jeder Achse	Bestanden
Simulierte Lebensdauerprüfung durch erhöhte Pegel des rauschförmigen Schwingens	Prüfung nach Pkt. 9 der Norm bestanden
Frequenz	f ₁ = 5 Hz bis f ₂ = 150 Hz
Beschleunigung	0,572g (höchster Prüfpegel bei allen Achsen verwendet)
Prüfdauer je Achse	5 Std.
Prüfrichtungen	X-, Y- und Z-Achse
Erweiterter Prüfumfang: Überwachung auf Kontaktstörungen/Kontaktunterbrechungen	Bestanden
Erweiterter Prüfumfang: Spannungsfallmessung vor und nach jeder Achse	Bestanden
Schockprüfung	Prüfung nach Pkt. 10 der Norm bestanden
Schockform	Halbsinus
Beschleunigung	5g (höchster Prüfpegel bei allen Achsen verwendet)
Schockdauer	30 ms
Anzahl der Schocks Achse	3 pos. und 3 neg.

Umweltprüfungen	
Prüfrichtungen	X-, Y- und Z-Achse
Erweiterter Prüfumfang: Überwachung auf Kontaktstörungen/Kontaktunterbrechungen	Bestanden
Erweiterter Prüfumfang: Spannungsfallmessung vor und nach jeder Achse	Bestanden
Schwing- und Schockbeanspruchung für Betriebsmittel von Bahnfahrzeugen	Bestanden

Kaufmännische Daten	
Produktgruppe	3 (MULTISTECKERSYSTEM)
VPE (UVPE)	100 St.
Verpackungsart	Karton
Ursprungsland	DE
GTIN	4044918261623
Zolltarifnummer	85366930000

Produktklassifikation	
UNSPSC	39121409
eCl@ss 10.0	27-44-03-09
eCl@ss 9.0	27-44-03-09
ETIM 9.0	EC002638
ETIM 8.0	EC002638
ECCN	NO US CLASSIFICATION

Environmental Product Compliance	
RoHS Compliance Status	Compliant, No Exemption

Zulassungen / Zertifikate

Allgemeine Zulassungen		
Zulassung	Norm	Zertifikatsname
CB DEKRA Certification B.V.	IEC 61984	NL-113351
CSA DEKRA Certification B.V.	C22.2	1466354
KEMA/KEUR DEKRA Certification B.V.	EN 61984	71-130478 REV.1
UL Underwriters Laboratories Inc.	UL 1977	E45171
UL Underwriters Laboratories Inc.	UL 1059	UL-US-L45172-6187117-81111991-1

Konformitäts- und Herstellererklärungen

Zulassung	Norm	Zertifikatsname
Railway WAGO GmbH & Co. KG	-	Railway Ready

Zulassungen für Schifffahrt



Zulassung	Norm	Zertifikatsname
ABS American Bureau of Ship- ping	-	24-0095975-PDA
DNV DNV GL SE	-	TAE000016Z
LR Lloyds Register	IEC 61984	96/20035 (E5)

Downloads

Environmental Product Compliance

Compliance Search

Environmental Product
Compliance 721-602



Dokumentation

Weitere Informationen

Technischer Anhang

03.04.2019

pdf

3566.70 KB



CAD/CAE-Daten

CAD Daten

2D/3D Modelle
721-602



CAE Daten

EPLAN Data Portal
721-602



ZUKEN Portal 721-602



1 Passende Produkte

1.1 Systemgegenstück

1.1.1 Federleiste/Buchse



Art-Nr.: 722-102/026-000

1-Leiter Federleiste, abgewinkelt; CAGE CLAMP®; 2,5 mm²; Rastermaß 5 mm; 2-polig; 100% fehlsteckgeschützt; 2,50 mm²; lichtgrau



Art-Nr.: 722-202/026-000

1-Leiter Federleiste, abgewinkelt; CAGE CLAMP®; 2,5 mm²; Rastermaß 5 mm; 2-polig; 100% fehlsteckgeschützt; 2,50 mm²; lichtgrau



Art-Nr.: 721-302/031-000

1-Leiter Federleiste, abgewinkelt; CAGE CLAMP®; 2,5 mm²; Rastermaß 5 mm; 2-polig; 100% fehlsteckgeschützt; Befestigungflansch; 2,50 mm²; lichtgrau



Art-Nr.: 721-302/008-000

1-Leiter Federleiste, abgewinkelt; CAGE CLAMP®; 2,5 mm²; Rastermaß 5 mm; 2-polig; 100% fehlsteckgeschützt; Rastfüße; 2,50 mm²; lichtgrau



Art-Nr.: 721-102/026-000

1-Leiter-Federleiste; CAGE CLAMP®; 2,5 mm²; Rastermaß 5 mm; 2-polig; 100% fehlsteckgeschützt; 2,50 mm²; lichtgrau



Art-Nr.: 721-102/031-000

1-Leiter-Federleiste; CAGE CLAMP®; 2,5 mm²; Rastermaß 5 mm; 2-polig; 100% fehlsteckgeschützt; Befestigungflansch; 2,50 mm²; lichtgrau



Art-Nr.: 721-102/008-000

1-Leiter-Federleiste; CAGE CLAMP®; 2,5 mm²; Rastermaß 5 mm; 2-polig; 100% fehlsteckgeschützt; Rastfüße; 2,50 mm²; lichtgrau



Art-Nr.: 721-102/037-000

1-Leiter-Federleiste; CAGE CLAMP®; 2,5 mm²; Rastermaß 5 mm; 2-polig; 100% fehlsteckgeschützt; seitliche Verriegelungsklinken; 2,50 mm²; lichtgrau

1.1.1 Federleiste/Buchse



Art-Nr.: 2721-102/026-000

1-Leiter-Federleiste; Drücker; Push-in CAGE CLAMP®; 2,5 mm²; Rastermaß 5 mm; 2-polig; 100% fehlsteckgeschützt; 2,50 mm²; lichtgrau

Art-Nr.: 2721-102/031-000

1-Leiter-Federleiste; Drücker; Push-in CAGE CLAMP®; 2,5 mm²; Rastermaß 5 mm; 2-polig; 100% fehlsteckgeschützt; Befestigungsflansch; 2,50 mm²; lichtgrau

Art-Nr.: 2721-102/008-000

1-Leiter-Federleiste; Drücker; Push-in CAGE CLAMP®; 2,5 mm²; Rastermaß 5 mm; 2-polig; 100% fehlsteckgeschützt; Rastfüße; 2,50 mm²; lichtgrau

Art-Nr.: 2721-102/037-000

1-Leiter-Federleiste; Drücker; Push-in CAGE CLAMP®; 2,5 mm²; Rastermaß 5 mm; 2-polig; 100% fehlsteckgeschützt; seitliche Verriegelungsklinken; 2,50 mm²; lichtgrau



Art-Nr.: 2721-1110/037-000/335-000

1-Leiter-Federleiste; Hebel; Push-in CAGE CLAMP®; 2,5 mm²; Rastermaß 5 mm; 10-polig; 100% fehlsteckgeschützt, Kodier-nase; seitliche Verriegelungsklinken; Zug-entlastungsplatte; lichtgrau

Art-Nr.: 2721-1112/037-000/336-000

1-Leiter-Federleiste; Hebel; Push-in CAGE CLAMP®; 2,5 mm²; Rastermaß 5 mm; 12-polig; 100% fehlsteckgeschützt, Ko-diernase; seitliche Verriegelungsklinken; Zugentlastungsplatte; lichtgrau

Art-Nr.: 2721-1116/037-000/336-000

1-Leiter-Federleiste; Hebel; Push-in CAGE CLAMP®; 2,5 mm²; Rastermaß 5 mm; 16-polig; 100% fehlsteckgeschützt, Ko-diernase; seitliche Verriegelungsklinken; Zugentlastungsplatte; lichtgrau

Art-Nr.: 2721-1102/326-000

1-Leiter-Federleiste; Hebel; Push-in CAGE CLAMP®; 2,5 mm²; Rastermaß 5 mm; 2-polig; 100% fehlsteckgeschützt, Kodier-nase; 2,50 mm²; lichtgrau



Art-Nr.: 2721-1102/326-047

1-Leiter-Federleiste; Hebel; Push-in CAGE CLAMP®; 2,5 mm²; Rastermaß 5 mm; 2-polig; 100% fehlsteckgeschützt, Kodier-nase; direkt bedruckt; lichtgrau

Art-Nr.: 2721-1102/326-9037

1-Leiter-Federleiste; Hebel; Push-in CAGE CLAMP®; 2,5 mm²; Rastermaß 5 mm; 2-polig; 100% fehlsteckgeschützt, Ko-diernase; direkt bedruckt; lichtgrau

Art-Nr.: 2721-1102/037-000

1-Leiter-Federleiste; Hebel; Push-in CAGE CLAMP®; 2,5 mm²; Rastermaß 5 mm; 2-polig; 100% fehlsteckgeschützt, Ko-diernase; seitliche Verriegelungsklinken; 2,50 mm²; lichtgrau

Art-Nr.: 2721-1102/037-000/332-000

1-Leiter-Federleiste; Hebel; Push-in CAGE CLAMP®; 2,5 mm²; Rastermaß 5 mm; 2-polig; 100% fehlsteckgeschützt, Kodier-nase; seitliche Verriegelungsklinken; Zug-entlastungsplatte; lichtgrau



Art-Nr.: 2721-1102/326-000/332-000

1-Leiter-Federleiste; Hebel; Push-in CAGE CLAMP®; 2,5 mm²; Rastermaß 5 mm; 2-polig; 100% fehlsteckgeschützt, Kodier-nase; Zugentlastungsplatte; lichtgrau

Art-Nr.: 2721-1103/037-000/333-000

1-Leiter-Federleiste; Hebel; Push-in CAGE CLAMP®; 2,5 mm²; Rastermaß 5 mm; 3-polig; 100% fehlsteckgeschützt, Ko-diernase; seitliche Verriegelungsklinken; Zugentlastungsplatte; lichtgrau

Art-Nr.: 2721-1104/037-000/334-000

1-Leiter-Federleiste; Hebel; Push-in CAGE CLAMP®; 2,5 mm²; Rastermaß 5 mm; 4-polig; 100% fehlsteckgeschützt, Ko-diernase; seitliche Verriegelungsklinken; Zugentlastungsplatte; lichtgrau

Art-Nr.: 2721-1105/037-000/334-000

1-Leiter-Federleiste; Hebel; Push-in CAGE CLAMP®; 2,5 mm²; Rastermaß 5 mm; 5-polig; 100% fehlsteckgeschützt, Kodier-nase; seitliche Verriegelungsklinken; Zug-entlastungsplatte; lichtgrau



Art-Nr.: 2721-1106/037-000/334-000

1-Leiter-Federleiste; Hebel; Push-in CAGE CLAMP®; 2,5 mm²; Rastermaß 5 mm; 6-polig; 100% fehlsteckgeschützt, Kodier-nase; seitliche Verriegelungsklinken; Zug-entlastungsplatte; lichtgrau

Art-Nr.: 2721-1107/037-000/334-000

1-Leiter-Federleiste; Hebel; Push-in CAGE CLAMP®; 2,5 mm²; Rastermaß 5 mm; 7-polig; 100% fehlsteckgeschützt, Ko-diernase; seitliche Verriegelungsklinken; Zugentlastungsplatte; lichtgrau

Art-Nr.: 2721-1108/037-000/335-000

1-Leiter-Federleiste; Hebel; Push-in CAGE CLAMP®; 2,5 mm²; Rastermaß 5 mm; 8-polig; 100% fehlsteckgeschützt, Ko-diernase; seitliche Verriegelungsklinken; Zugentlastungsplatte; lichtgrau

Art-Nr.: 721-2102/026-000

2-Leiter-Federleiste; Push-in CAGE CLAMP®; 2,5 mm²; Rastermaß 5 mm; 2-polig; 100% fehlsteckgeschützt; mit integri-erter Abschlussplatte; 2,50 mm²; licht-grau



Art-Nr.: 721-2102/037-000

2-Leiter-Federleiste; Push-in CAGE CLAMP®; 2,5 mm²; Rastermaß 5 mm; 2-polig; 100% fehlsteckgeschützt; seitliche Verriegelungsklinken; 2,50 mm²; lichtgrau

Art-Nr.: 722-232/005-000

Federleiste für Reihenklennen; Stifte 0,6 x 1 mm; abgewinkelt; 100% fehlsteckge-schützt; Rastermaß 5 mm; 2-polig; licht-grau

Art-Nr.: 722-232/005-000/039-000

Federleiste für Reihenklennen; Stifte 0,6 x 1 mm; abgewinkelt; 100% fehlsteckge-schützt; Verriegelungsklinke; Rastermaß 5 mm; 2-polig; lichtgrau

Art-Nr.: 722-132/005-000

Federleiste für Reihenklennen; Stifte 0,6 x 1 mm; gerade; 100% fehlsteckge-schützt; Rastermaß 5 mm; 2-polig; licht-grau



Art-Nr.: 722-132/005-000/039-000

Federleiste für Reihenklennen; Stifte 0,6 x 1 mm; gerade; 100% fehlsteckge-schützt; Verriegelungsklinke; Rastermaß 5 mm; 2-polig; lichtgrau

Art-Nr.: 722-232/031-000

THT-Federleiste; abgewinkelt; Rastermaß 5 mm; 2-polig; 100% fehlsteckgeschützt; Befestigungsflansch; Lötstift 0,6 x 1,0 mm; lichtgrau

Art-Nr.: 722-232/047-000

THT-Federleiste; abgewinkelt; Rastermaß 5 mm; 2-polig; 100% fehlsteckgeschützt; Distanzflansch; Lötstift 0,6 x 1,0 mm; lichtgrau

Art-Nr.: 722-232

THT-Federleiste; abgewinkelt; Rastermaß 5 mm; 2-polig; 100% fehlsteckgeschützt; Lötstift 0,6 x 1,0 mm; lichtgrau



Art-Nr.: 722-232/039-000

THT-Federleiste; abgewinkelt; Rastermaß 5 mm; 2-polig; 100% fehlsteckgeschützt; Verriegelungsklinke; Lötstift 0,6 x 1,0 mm; lichtgrau

Art-Nr.: 722-132/031-000

THT-Federleiste; gerade; Rastermaß 5 mm; 2-polig; 100% fehlsteckgeschützt; Befestigungsflansch; Lötstift 0,6 x 1,0 mm; lichtgrau

Art-Nr.: 722-132/047-000

THT-Federleiste; gerade; Rastermaß 5 mm; 2-polig; 100% fehlsteckgeschützt; Distanzflansch; Lötstift 0,6 x 1,0 mm; lichtgrau

Art-Nr.: 722-132

THT-Federleiste; gerade; Rastermaß 5 mm; 2-polig; 100% fehlsteckgeschützt; Lötstift 0,6 x 1,0 mm; lichtgrau



Art-Nr.: 722-132/039-000

THT-Federleiste; gerade; Rastermaß 5 mm; 2-polig; 100% fehlsteckgeschützt; Verriegelungsklinke; Lötstift 0,6 x 1,0 mm; licht-grau

1.2 Optionales Zubehör

1.2.1 Abdeckung

1.2.1.1 Abdeckung



Art-Nr.: 231-668

Verschlussstifte; zum Verschließen nicht benötigter Klemmstellen; grau

1.2.2 Aderendhülse

1.2.2.1 Aderendhülse



Art-Nr.: 216-301

Aderendhülse; Hülse für 0,25 mm² / AWG 24; mit Kunststoffkragen; galvanisch verzinkt; gelb



Art-Nr.: 216-302

Aderendhülse; Hülse für 0,34 mm² / AWG 22; mit Kunststoffkragen; galvanisch verzinkt; helltürkis



Art-Nr.: 216-241

Aderendhülse; Hülse für 0,5 mm² / AWG 20; mit Kunststoffkragen; galvanisch verzinkt; Elektrolytkupfer; gasdicht aufgecrimpt; gemäß DIN 46228, Teil 4/09.90; weiß



Art-Nr.: 216-201

Aderendhülse; Hülse für 0,5 mm² / AWG 20; mit Kunststoffkragen; galvanisch verzinkt; Elektrolytkupfer; gemäß DIN 46228, Teil 4/09.90; weiß



Art-Nr.: 216-141

Aderendhülse; Hülse für 0,5 mm² / AWG 20; ohne Kunststoffkragen; galvanisch verzinkt; Elektrolytkupfer; gasdicht aufgecrimpt; gemäß DIN 46228, Teil 1/08.92



Art-Nr.: 216-101

Aderendhülse; Hülse für 0,5 mm² / AWG 22; ohne Kunststoffkragen; galvanisch verzinkt; silberfarben



Art-Nr.: 216-242

Aderendhülse; Hülse für 0,75 mm² / AWG 18; mit Kunststoffkragen; galvanisch verzinkt; Elektrolytkupfer; gasdicht aufgecrimpt; gemäß DIN 46228, Teil 4/09.90; grau



Art-Nr.: 216-262

Aderendhülse; Hülse für 0,75 mm² / AWG 18; mit Kunststoffkragen; galvanisch verzinkt; Elektrolytkupfer; gasdicht aufgecrimpt; gemäß DIN 46228, Teil 4/09.90; grau



Art-Nr.: 216-202

Aderendhülse; Hülse für 0,75 mm² / AWG 18; mit Kunststoffkragen; galvanisch verzinkt; grau



Art-Nr.: 216-142

Aderendhülse; Hülse für 0,75 mm² / AWG 18; ohne Kunststoffkragen; galvanisch verzinkt; Elektrolytkupfer; gasdicht aufgecrimpt; gemäß DIN 46228, Teil 1/08.92



Art-Nr.: 216-102

Aderendhülse; Hülse für 0,75 mm² / AWG 20; ohne Kunststoffkragen; galvanisch verzinkt; silberfarben



Art-Nr.: 216-243

Aderendhülse; Hülse für 1 mm² / AWG 18; mit Kunststoffkragen; galvanisch verzinkt; Elektrolytkupfer; gasdicht aufgecrimpt; gemäß DIN 46228, Teil 4/09.90; rot



Art-Nr.: 216-263

Aderendhülse; Hülse für 1 mm² / AWG 18; mit Kunststoffkragen; galvanisch verzinkt; Elektrolytkupfer; gasdicht aufgecrimpt; gemäß DIN 46228, Teil 4/09.90; rot



Art-Nr.: 216-203

Aderendhülse; Hülse für 1 mm² / AWG 18; mit Kunststoffkragen; galvanisch verzinkt; rot



Art-Nr.: 216-103

Aderendhülse; Hülse für 1 mm² / AWG 18; ohne Kunststoffkragen; galvanisch verzinkt



Art-Nr.: 216-143

Aderendhülse; Hülse für 1 mm² / AWG 18; ohne Kunststoffkragen; galvanisch verzinkt; Elektrolytkupfer; gasdicht aufgecrimpt; gemäß DIN 46228, Teil 1/08.92



Art-Nr.: 216-244

Aderendhülse; Hülse für 1,5 mm² / AWG 16; mit Kunststoffkragen; galvanisch verzinkt; Elektrolytkupfer; gasdicht aufgecrimpt; gemäß DIN 46228, Teil 4/09.90; schwarz



Art-Nr.: 216-264

Aderendhülse; Hülse für 1,5 mm² / AWG 16; mit Kunststoffkragen; galvanisch verzinkt; Elektrolytkupfer; gasdicht aufgecrimpt; gemäß DIN 46228, Teil 4/09.90; schwarz



Art-Nr.: 216-284

Aderendhülse; Hülse für 1,5 mm² / AWG 16; mit Kunststoffkragen; galvanisch verzinkt; Elektrolytkupfer; gasdicht aufgecrimpt; gemäß DIN 46228, Teil 4/09.90; schwarz



Art-Nr.: 216-204

Aderendhülse; Hülse für 1,5 mm² / AWG 16; mit Kunststoffkragen; galvanisch verzinkt; schwarz



Art-Nr.: 216-144

Aderendhülse; Hülse für 1,5 mm² / AWG 16; ohne Kunststoffkragen; galvanisch verzinkt; Elektrolytkupfer; gasdicht aufgecrimpt; gemäß DIN 46228, Teil 1/08.92; silberfarben



Art-Nr.: 216-104

Aderendhülse; Hülse für 1,5 mm² / AWG 16; ohne Kunststoffkragen; galvanisch verzinkt; silberfarben



Art-Nr.: 216-106

Aderendhülse; Hülse für 2,5 mm² / AWG 14; ohne Kunststoffkragen; galvanisch verzinkt; silberfarben

1.2.3 Beschriftung

1.2.3.1 Beschriftungsstreifen



Art-Nr.: 210-331/500-103

Beschriftungsstreifen; als Bogen DIN A4; bedruckt; 1-12 (300x); Streifenhöhe 2,3 mm; Streifenlänge 182 mm; Aufdruck waagrecht; Selbstklebend; weiß



Art-Nr.: 210-332/500-202

Beschriftungsstreifen; als Bogen DIN A4; bedruckt; 1-16 (160x); Streifenhöhe 3 mm; Streifenlänge 182 mm; Aufdruck waagrecht; Selbstklebend; weiß



Art-Nr.: 210-332/500-205

Beschriftungsstreifen; als Bogen DIN A4; bedruckt; 1-32 (80x); Streifenhöhe 3 mm; Streifenlänge 182 mm; Aufdruck waagrecht; Selbstklebend; weiß



Art-Nr.: 210-331/500-104

Beschriftungsstreifen; als Bogen DIN A4; bedruckt; 13-24 (300x); Streifenhöhe 2,3 mm; Streifenlänge 182 mm; Aufdruck waagrecht; Selbstklebend; weiß



Art-Nr.: 210-332/500-204

Beschriftungsstreifen; als Bogen DIN A4; bedruckt; 17-32 (160x); Streifenhöhe 3 mm; Streifenlänge 182 mm; Aufdruck waagrecht; Selbstklebend; weiß



Art-Nr.: 210-332/500-206

Beschriftungsstreifen; als Bogen DIN A4; bedruckt; 33-48 (160x); Streifenhöhe 3 mm; Streifenlänge 182 mm; Aufdruck waagrecht; Selbstklebend; weiß

1.2.4 Brücken

1.2.4.1 Brücken



Art-Nr.: 231-902

Brücken; für Leitereinführung; 2-fach; isoliert; grau

1.2.5 Isolierungsstopp

1.2.5.1 Isolierstopp



Art-Nr.: 231-670

Isolierungsstopp; 0,08-0,2 mm² / 0,2 mm²; e; weiß



Art-Nr.: 231-671

Isolierungsstopp; 0,25 - 0,5 mm²; lichtgrau



Art-Nr.: 231-672

Isolierungsstopp; 0,75 - 1 mm²; dunkelgrau

1.2.6 Kodierung

1.2.6.1 Kodierung



Art-Nr.: 231-129

Kodierelement; aufrastbar; lichtgrau

1.2.7 Werkzeug

1.2.7.1 Betätigungswerkzeug



Art-Nr.: 209-130

Betätigungswerkzeug; aus Isolierwerkstoff; 1-fach; für Serie 264 (1- / 2-fach), Serie 280, 281 (bis 3-fach); natur



Art-Nr.: 231-291

Betätigungswerkzeug; aus Isolierwerkstoff; 1-fach; lose; rot



Art-Nr.: 231-131

Betätigungswerkzeug; aus Isolierwerkstoff; 1-fach; lose; weiß



Art-Nr.: 280-432

Betätigungswerkzeug; aus Isolierwerkstoff; 2-fach; weiß

1.2.7.1 Betätigungswerkzeug



Art-Nr.: 210-657

Betätigungswerkzeug; Klinge 3,5 x 0,5 mm; mit teilisoliertem Schaft; kurz; mehrfarbig

Art-Nr.: 210-720

Betätigungswerkzeug; Klinge 3,5 x 0,5 mm; mit teilisoliertem Schaft; mehrfarbig

Art-Nr.: 231-159

Betätigungswerkzeug; natur

Art-Nr.: 231-231

Kombi-Betätigungswerkzeug; rot

1.2.8 Zugentlastung

1.2.8.1 Zugentlastungsgehäuse



Art-Nr.: 232-602

Zugentlastungsgehäuse; für Feder- und Stiftleisten; 2-teilig; Rastermaß 5 mm; 2-polig; grau

Handhabungshinweise

Leiter anschließen

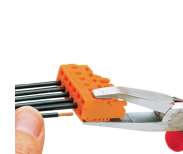
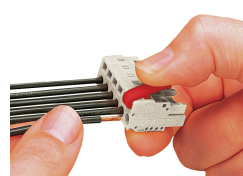
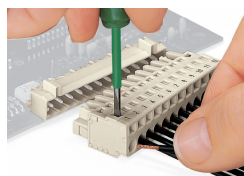
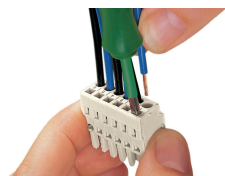

Leiter anschließen – Betätigung des CAGE CLAMP®-Anschlusses mit Schraubendreher (Klingenbreite 3,5 mm) – aus Leiteranschlussrichtung

Leiter anschließen – Betätigung des CAGE CLAMP®-Anschlusses mit Schraubendreher (Klingenbreite 3,5 mm) – rechtwinklig zur Leiteranschlussrichtung.

Leiteranschluss mittels Betätigungswerkzeug

Prüfen

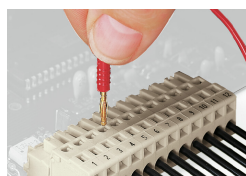

Prüfen – Federleiste mit CAGE CLAMP® Steckbarer Prüfabgriff, rechtwinklig zur Leiteranschlussrichtung, mit Prüfstecker Ø 2 mm und Ø 2,3 mm

Montieren



Stiftleiste mit Zugentlastungsplatte

Zugentlastungsgehäuse am Beispiel einer Stiftleiste mit CAGE CLAMP®

Kodieren

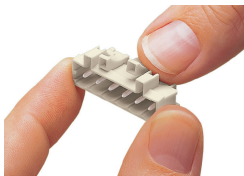

Kodierung einer Stiftleiste – Kodierelement(e) aufrasten.